پرورش
شمارہ 2 ستمبر 2009
پرورش کی حفاظت | پرورش کی تعلیم | پرورش کی تربیت

بچوں کی حفاظت

ماحول کے خطرات اور احتیاطی تدابیر

پرورش کی حفاظت، ماحول کے خطرات اور احتیاطی تدابیر

پیش کش
خدمہ ایجوکیشنل اینڈ ویلفیئر ٹرسٹ
پلاٹ نمبر ۱۲۰، بلاک ۱۰، فیز ۵، ڈیفنس (ایکسٹینشن)، کراچی 75600۔ فون نمبر 5340110-5340111
ای میل nurture@ecdpak.com ویب سائٹ www.ecdpak.com
تعاون
آغا خان یونیورسٹی، انسٹیٹیوٹ فار ایجوکیشنل ڈویلپمنٹ (آئی ای ڈی)

اہم پیغام:
چھوٹے بچوں کو گھر میں اکیلا نہ چھوڑیں کیونکہ بجلی وغیرہ سے اُن کو نقصان پہنچ سکتا ہے۔

اہم پیغام:
اپنے ساتھ کبھی بھی بچوں کو چھت یا اونچی جگہ پر نہ لے جائیں کیونکہ انجانے میں گر کر اُن کو نقصان پہنچ سکتا ہے۔

اہم پیغام:
گھر میں ہتھیار بچوں کی پہنچ سے دور رکھیں تاکہ بچے جانے کا شکار نہ ہوں۔

اہم پیغام:
سڑک پر چھوٹے بچوں کو اکیلا نہ چھوڑیں کیونکہ اس سے حادثات وغیرہ کا خطرہ رہتا ہے۔

اہم پیغام:
ایسے آلات جن سے بچوں کو نقصان پہنچنے کا اندیشہ ہو بچوں کی پہنچ سے دور رکھیں۔

اہم پیغام:
دوائیوں کو استعمال کے بعد بچوں کی پہنچ سے دور رکھیں۔

اہم پیغام:
ندی نالوں اور دریا کے کنارے کپڑے دھوتے وقت بچوں کو اپنے ساتھ نہ لے جائیں۔

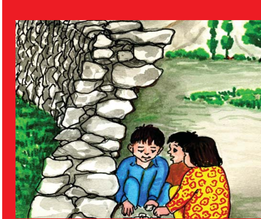

اہم پیغام:
والدین کو چاہیے کہ کھیل کود کے دوران بچوں پر نظر رکھیں تاکہ وہ خطرات سے محفوظ رہیں۔

اہم پیغام:
چھوٹے بچوں کو کبھی بھی آگ وغیرہ سے کھیلنے کی اجازت نہ دیں۔

پرورش
شمارہ 2 ستمبر 2009
پرورش کی حفاظت | پرورش کی تعلیم | پرورش کی تربیت

بچوں کی حفاظت

ماحول کے خطرات اور احتیاطی تدابیر

پرورش کی حفاظت، ماحول کے خطرات اور احتیاطی تدابیر

پیش کش
خدمہ ایجوکیشنل اینڈ ویلفیئر ٹرسٹ
پلاٹ نمبر ۱۲۰، بلاک ۱۰، فیز ۵، ڈیفنس (ایکسٹینشن)، کراچی 75600۔ فون نمبر 5340110-5340111
ای میل nurture@ecdpak.com ویب سائٹ www.ecdpak.com
تعاون
آغا خان یونیورسٹی، انسٹیٹیوٹ فار ایجوکیشنل ڈویلپمنٹ (آئی ای ڈی)

اہم پیغام:
رات کو دودھ پلاتے وقت ماں کا پورے ہوش و حواس میں ہونا ضروری ہے کیونکہ ماں کا سوتے میں دودھ پلانے سے بچے کی سانس رُک سکتی ہے۔

اہم پیغام:
چھوٹے بچوں کو اپنے ساتھ سلانے سے گریز کریں کیونکہ اس سے اُن کا سانس رُک سکتا ہے۔

اہم پیغام:
اکثر بچے نیند میں چلنے کا عادی ہوتے ہیں اس لئے بچوں کو چھت یا کھلی جگہ پر سُلانے سے گریز کریں

اہم پیغام:
بچوں کو گیس کے سلیڈر وغیرہ سے کھیلنے نہ دیں کیونکہ اس سے آگ لگنے کا نقصان پہنچنے کا اندیشہ ہوتا ہے۔

اہم پیغام:
بجلی کے آلات خاص طور پر راڈ کے استعمال میں احتیاط برتیں کیونکہ اس سے بچوں کو نقصان پہنچ سکتا ہے۔

اہم پیغام:
پنگوڑے میں بچوں کو سلانے کے بعد وقتاً فوقتاً انہیں دیکھنا ضروری ہے کیونکہ بے احتیاطی سے بچے کو نقصان پہنچ سکتا ہے۔

اہم پیغام:
بچوں کو تالاب یا کنویں وغیرہ سے دُور رکھیں کیونکہ ان کے گرنے کا خدشہ ہوتا ہے۔

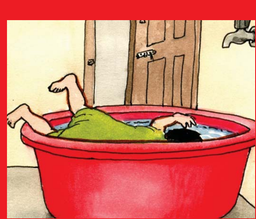

اہم پیغام:
اکثر غسل خانے میں پانی سے بھرا اب رکھا ہوتا ہے۔ جس سے بچوں کو نقصان پہنچنے کا اندیشہ ہوتا ہے۔ اس لئے ہمیشہ غسل خانے کا دروازہ بند رکھیں۔

اہم پیغام:
گھر میں بجلی کے آلات استعمال کرتے وقت بچوں کا خاص خیال رکھیں تاکہ وہ محفوظ رہ سکیں۔